投票站位置圖和禁止拉票區 Polling Station - Location Plan & No Canvassing Zone

投票站編號 Polling Station Code	區議會名稱 Name of District Council	2019年區議會一般選舉選區編號及名稱 Code & Name of Constituency for 2019 District Council Ordinary Election	名稱及地址 Name & Address
M0201	元朗 **YUEN LONG**	**M02** 元朗中心 **Yuen Long Centre**	**元朗郵政局** **新界元朗元朗炮仗坊8號地下B舖** **Yuen Long Post Office** **Shop B, G/F, 8 Yuen Long Pau Cheung Square,** **Yuen Long, New Territories**

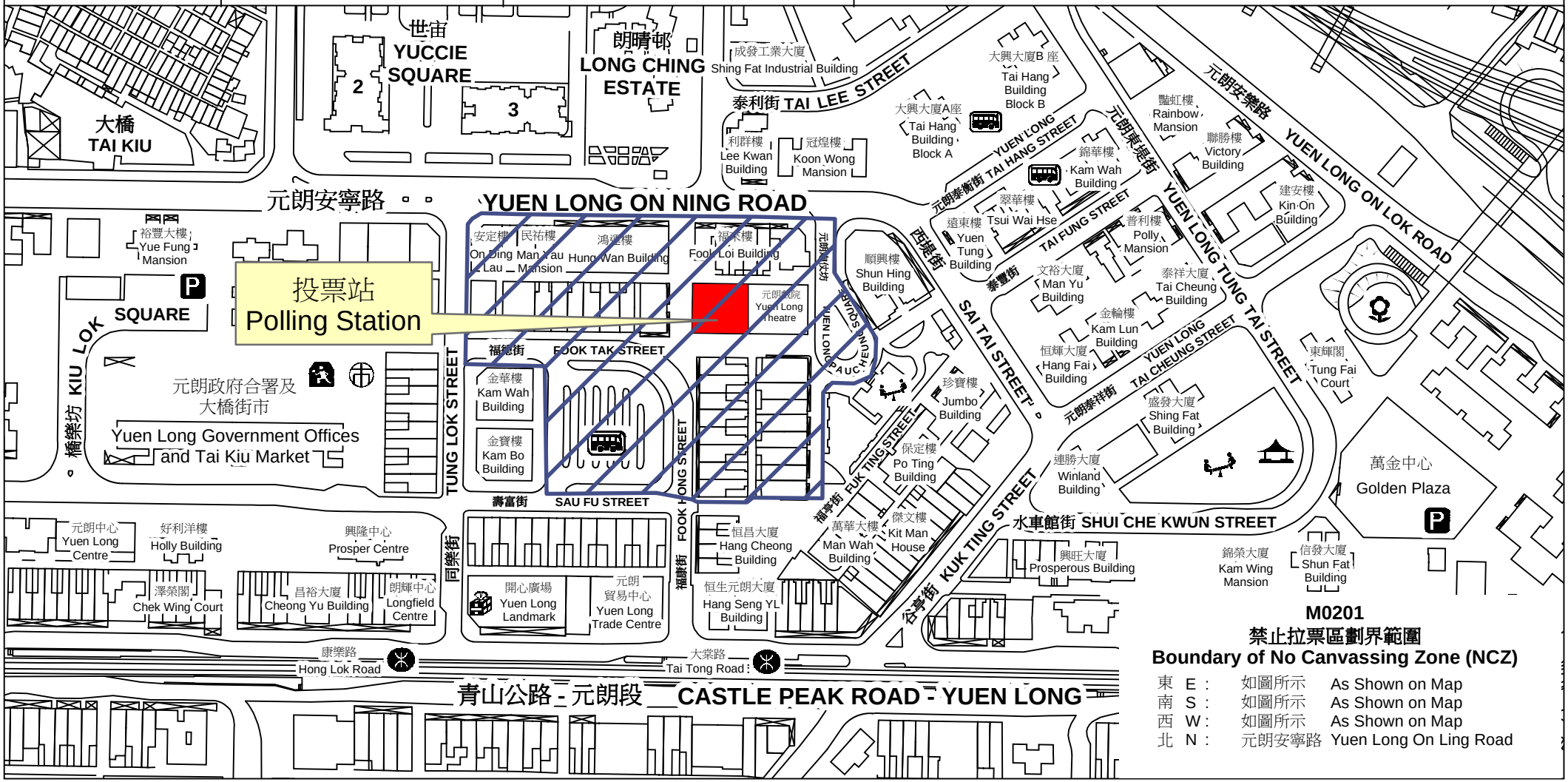

M0201
禁止拉票區劃界範圍
Boundary of No Canvassing Zone (NCZ)

東	E：	如圖所示	As Shown on Map
南	S：	如圖所示	As Shown on Map
西	W：	如圖所示	As Shown on Map
北	N：	元朗安寧路	Yuen Long On Ling Road

禁止拉票區
No Canvassing Zone

REO/P_M1/2019DC